ЧДОУ РО «НЕРПЦ (МП)» «Православный детский сад имени преподобного Сергия Радонежского города Арзамас»

«Формирование у дошкольников духовно-нравственных качеств посредством дистанционных форм взаимодействия» (из опыта работы)

Дубинина Анастасия Шейхнуровна,

воспитатель высшей квалификационной категории

2023г.

Актуальность

«Под электронным обучением понимается организация образовательной деятельности с применением содержащейся в базах данных и используемой при реализации образовательных программ информации и обеспечивающих ее обработку информационных технологий, технических средств, а также информационно-телекоммуникационных сетей, обеспечивающих передачу по линиям связи указанной информации, взаимодействие обучающихся и педагогических работников. Под дистанционными образовательными технологиями понимаются образовательные технологии, реализуемые в основном с применением информационно-телекоммуникационных сетей при опосредованном (на расстоянии) взаимодействии обучающихся и педагогических работников» (статья 16 Федерального закона от 29.12.2012 № 273-ФЗ (ред. от 08.06.2020) «Об образовании в Российской Федерации»).

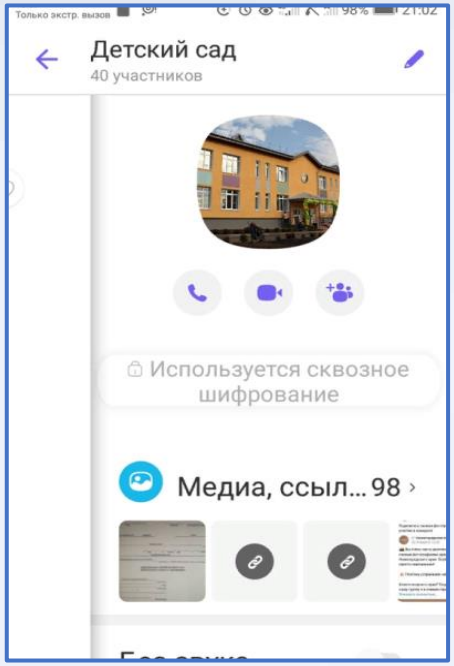

Родительские чаты

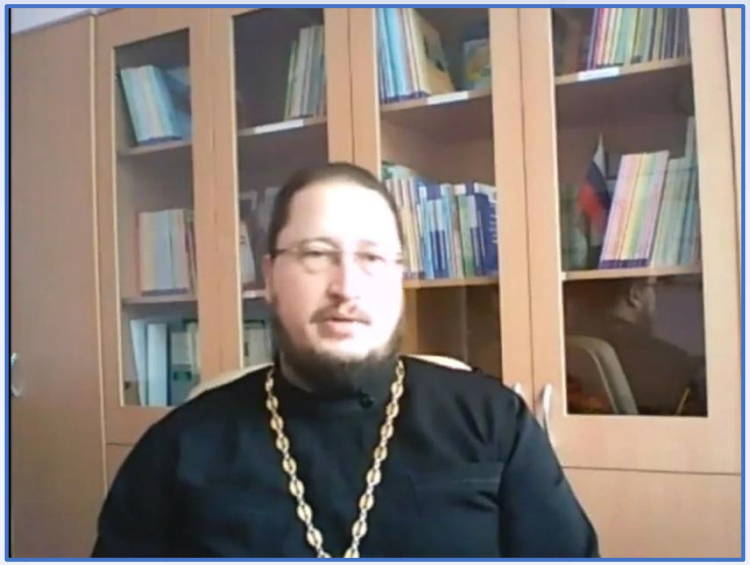

Родительский лекторий с духовником

Сайт детского сада

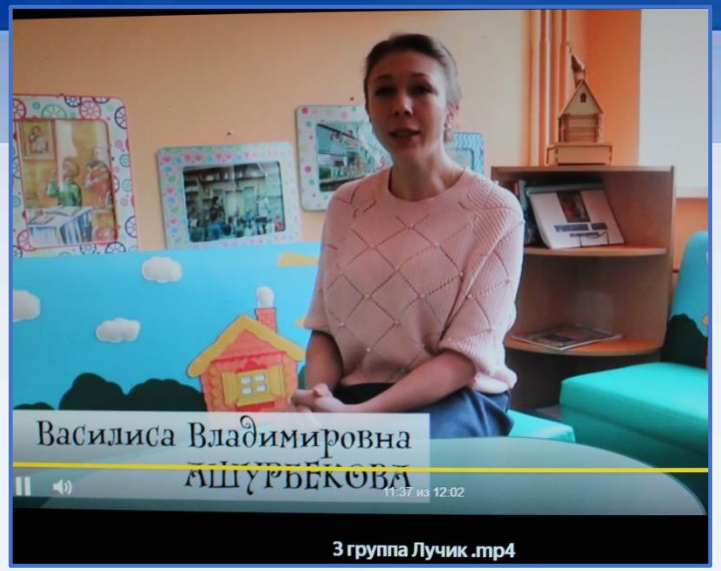

Видео подарок родителям и детям на выпускной

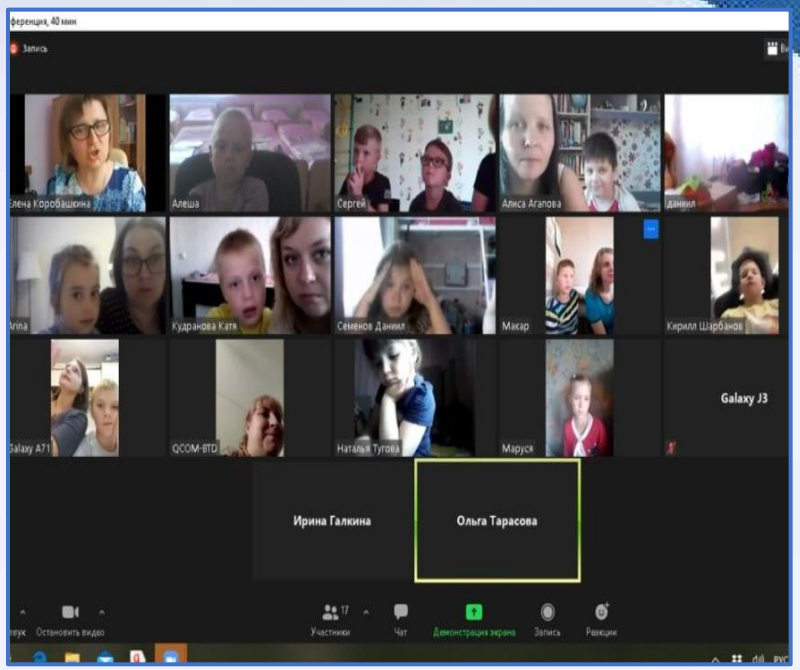

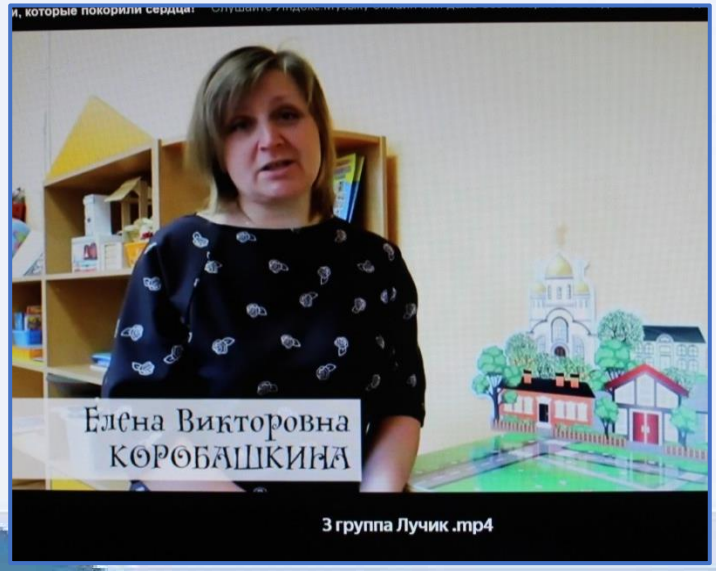

Онлайн викторина с детьми и родителями «Знатоки родного города»

Проект «Всех дороже мне она, это мамочка моя!»

Цикл передач о городе Арзамасе

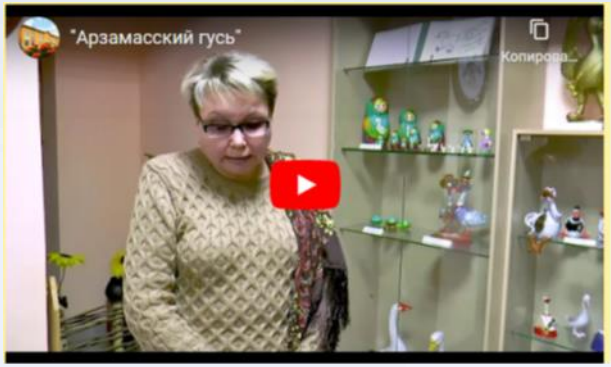

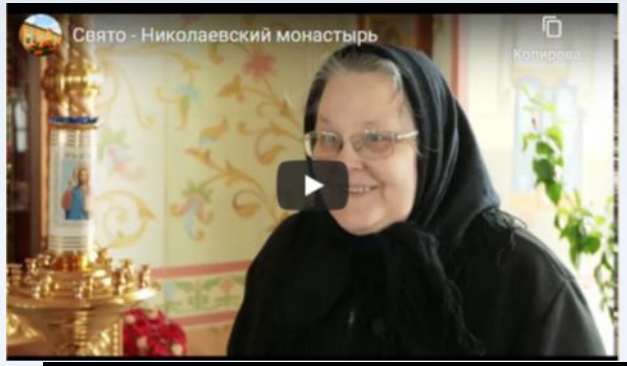

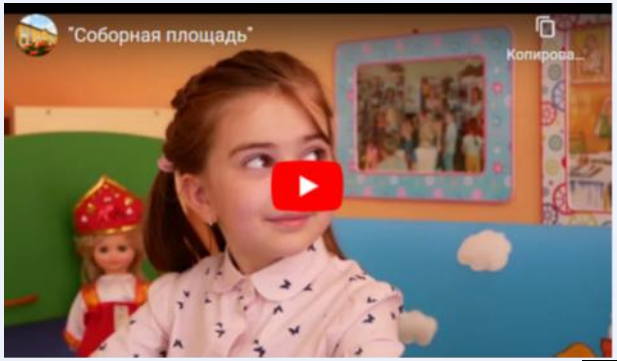

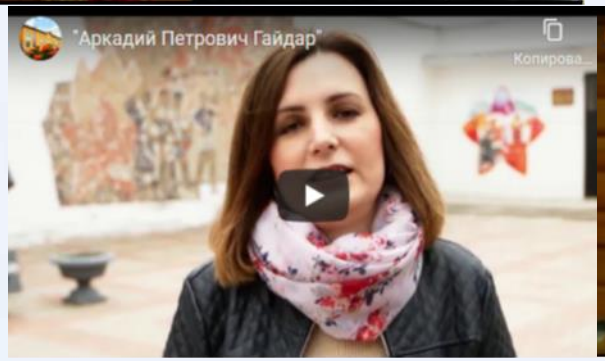

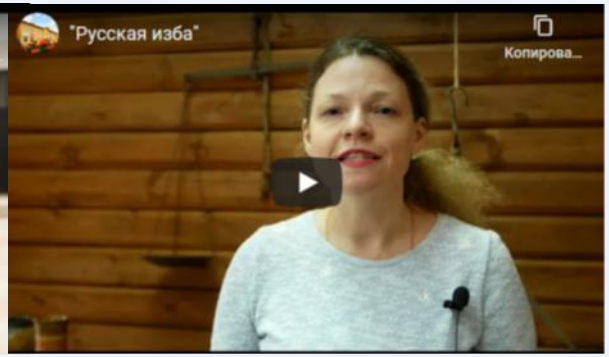

Видео «Арзамас глазами детей»

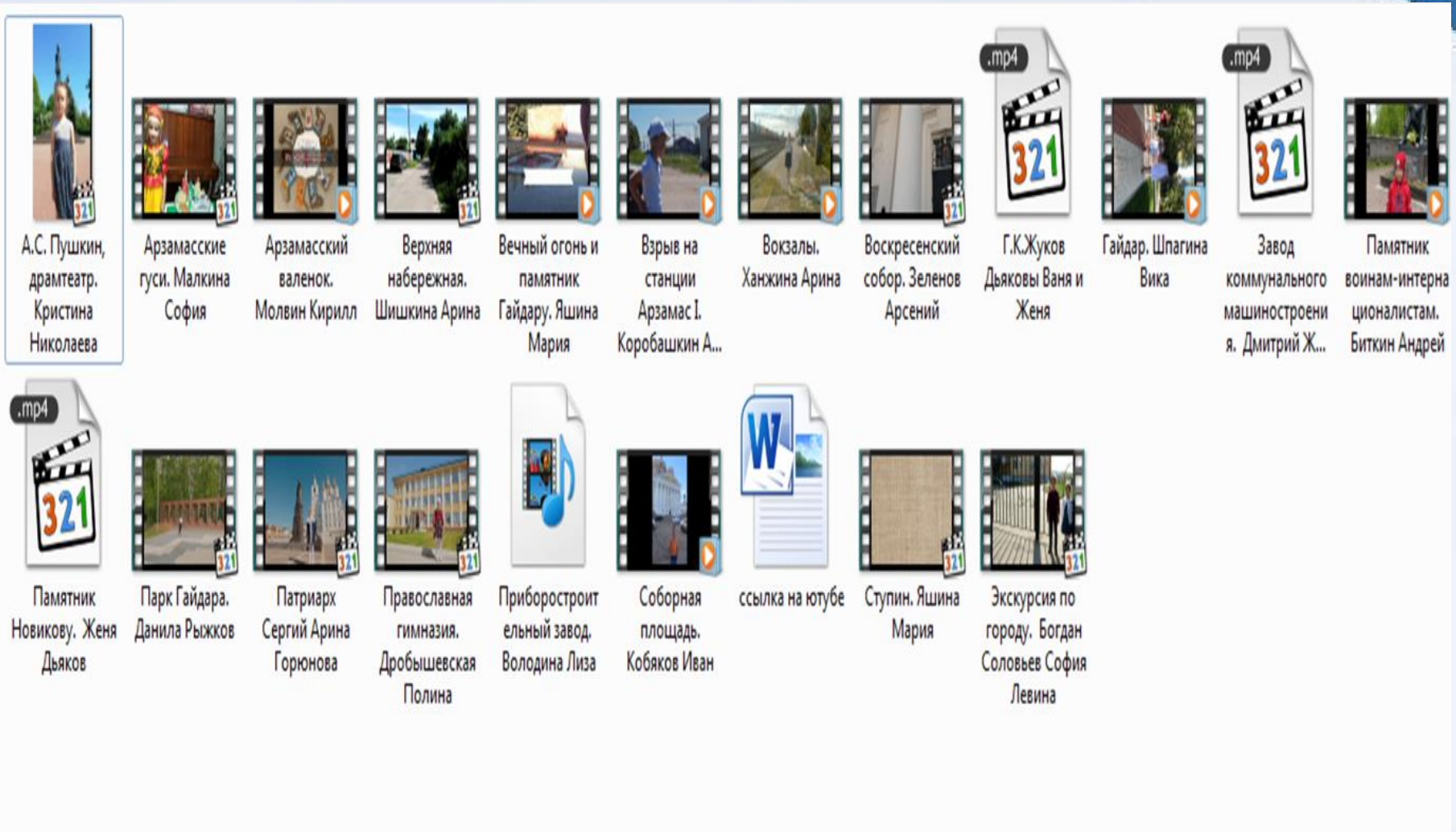

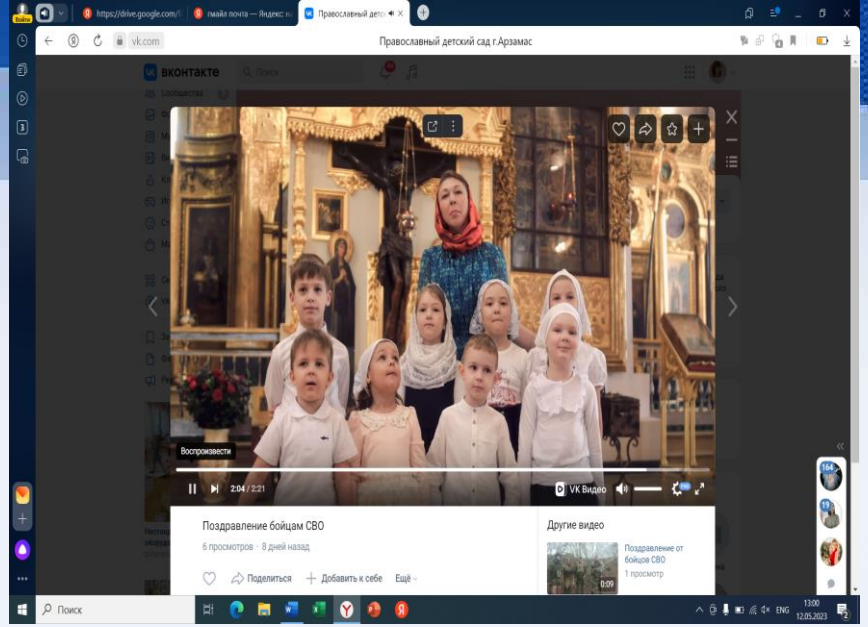

Поздравление детей участников СВО

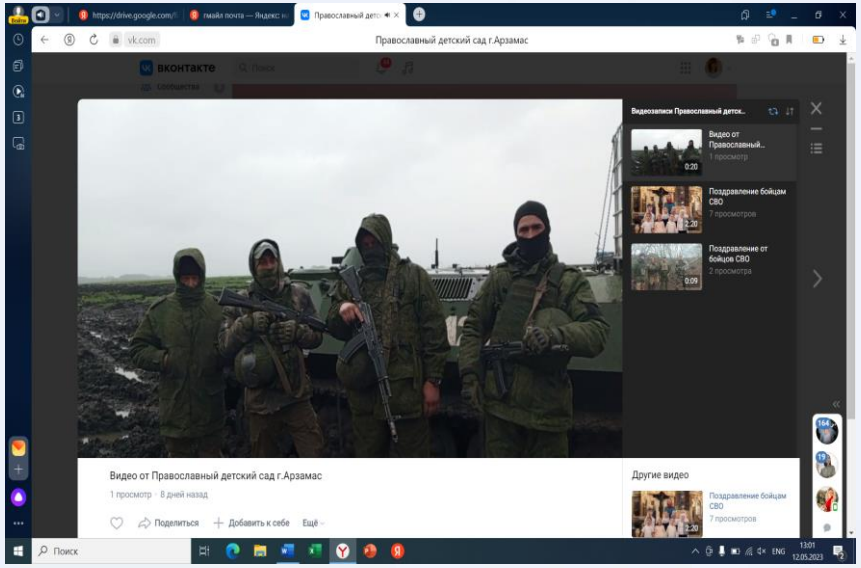

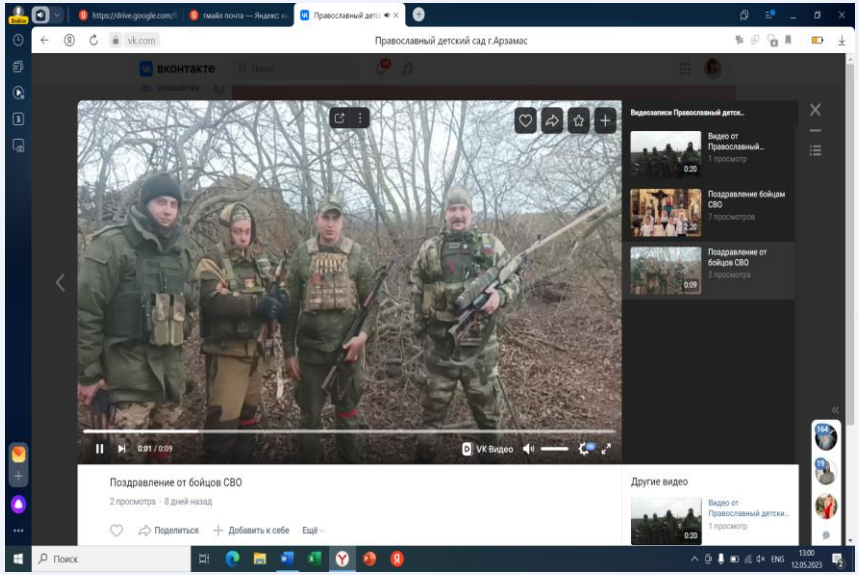

Ответное слова участников СВО

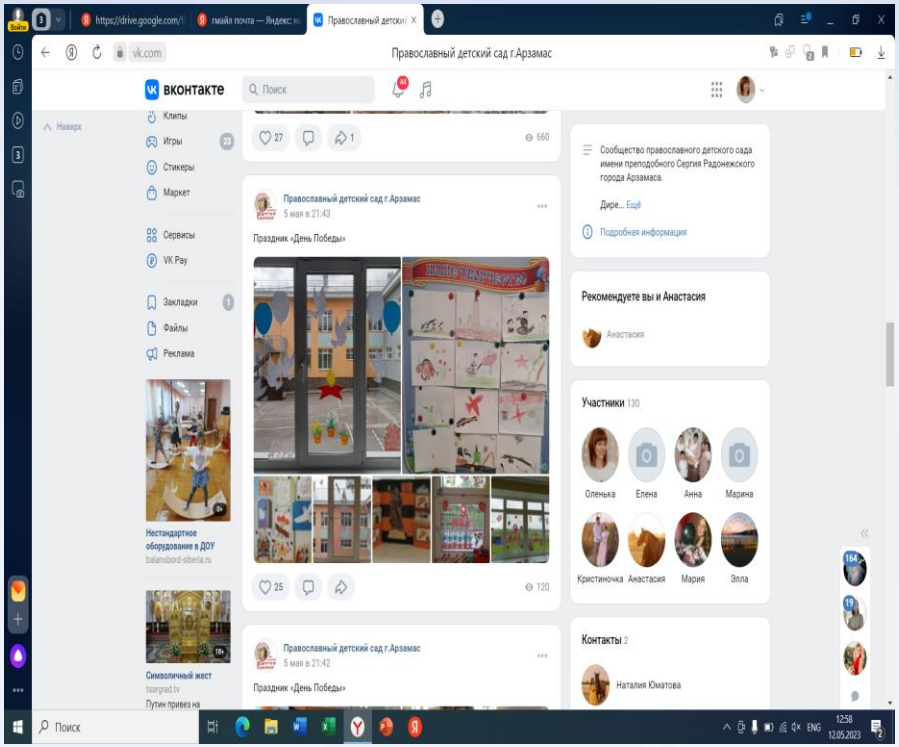

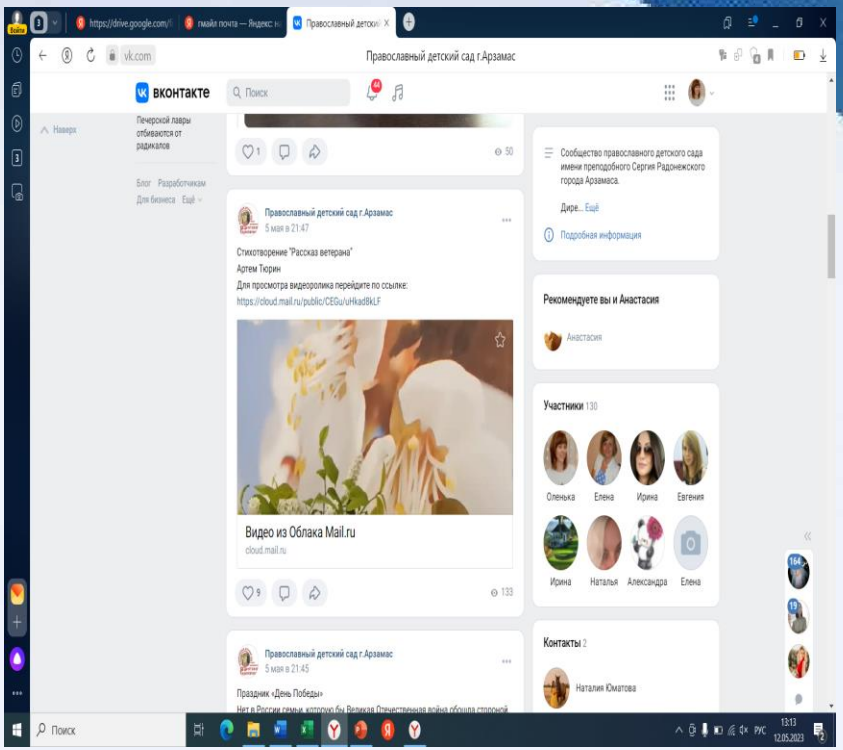

Флешмоб «Окна Победы!»

Чтение патриотических стихов

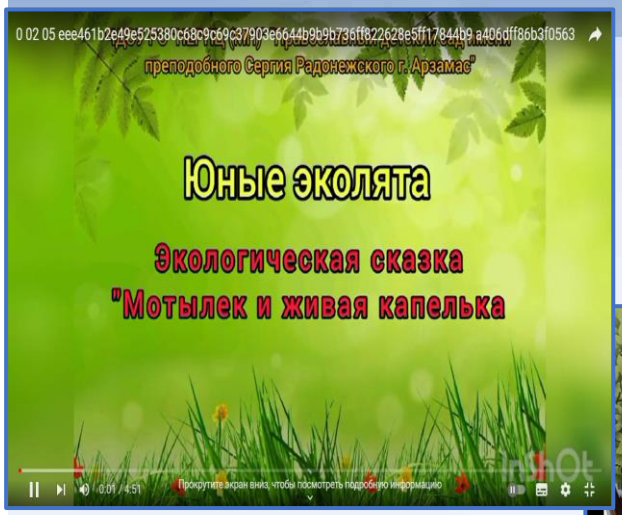

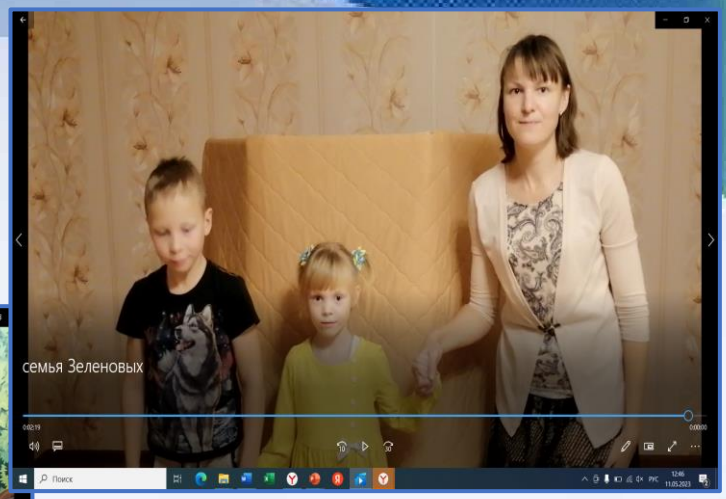

«Гуси – лебеди»

«Рождественская история»

Региональный сетевой проект «Тропинка добра»

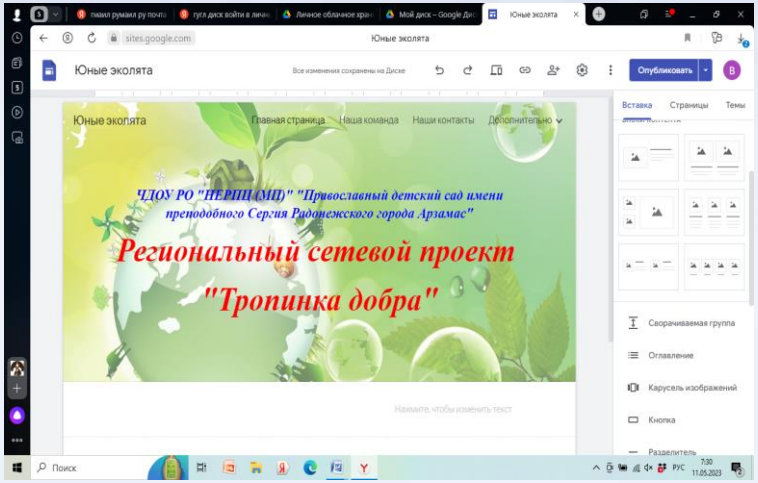

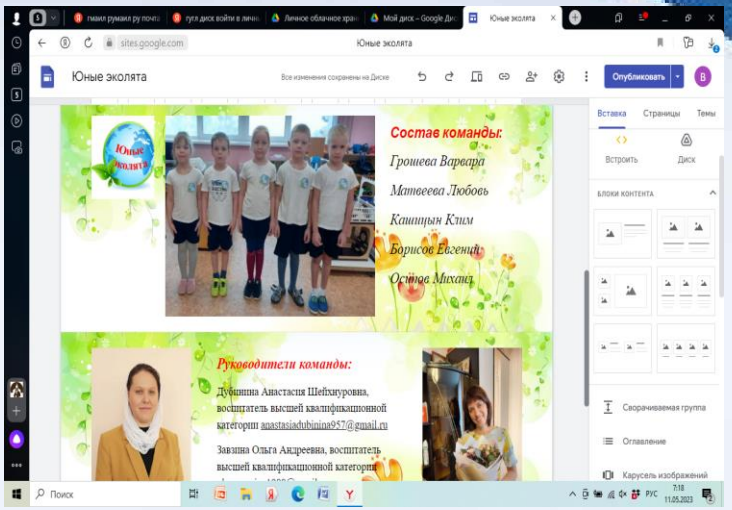

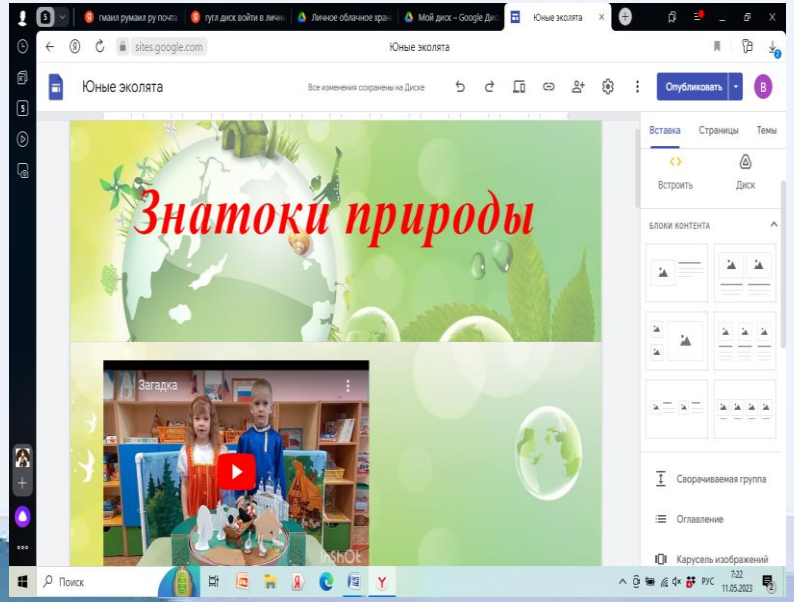

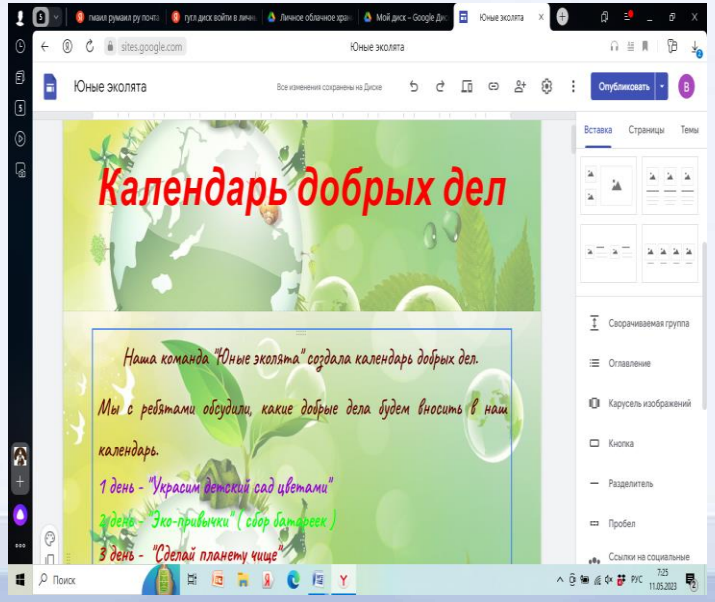

Спасибо за внимание!